ООО "СпецДеталь"

E-mail: SpecDetal52@yandex.ru
www.specdetal52.ru

WhatsApp: 8-930-712-34-44
Viber: 8-930-712-34-44

Каталог продукции Декабрь 2023

Тел: 8-930-712-34-44

Строительная продукция						
1	**БРП-2**	**Блок усиления лебедки БРП-2**	Устройство, предназначенное для выигрыша в силе и/или изменения направления силы (тяги). Размеры: 68 x 127 мм. Оцинкованный ролик - ф54мм Для троса: диаметром до 10 мм. Центральное отверстие диаметром 32 мм. Толщина 1 пластины - 5мм Порошковая окраска стенок. Макс. нагрузка на разрыв — 2000 кг.	**В наличии от 1шт.** НОВИНКА	**620**	
2	**БРП-4**	**Блок усиления лебедки БРП-4**	Устройство, предназначенное для выигрыша в силе и/или изменения направления силы (тяги). Размеры: 78 x 139 мм. Оцинкованный ролик - ф64мм Для троса: диаметром до 10 мм. Центральное отверстие: диаметром 38 мм. Толщина 1 пластины - 5мм Порошковая окраска стенок. Макс. нагрузка на разрыв — 4000 кг.	**В наличии от 1шт.** НОВИНКА	**818**	
3	**БРП-6**	**Блок усиления лебедки БРП-6**	Устройство, предназначенное для выигрыша в силе и/или изменения направления силы (тяги). Размеры: 95 x 169 мм. Оцинкованный ролик - ф78мм Для троса: диаметром до 12 мм. Центральное отверстие: диаметром 46 мм. Толщина 1 пластины - 6мм Порошковая окраска стенок. Макс. нагрузка на разрыв — 6000 кг.	**В наличии от 1шт.** НОВИНКА	**992**	
4	**БРП-8**	**Блок усиления лебедки БРП-8**	Устройство, предназначенное для выигрыша в силе и/или изменения направления силы (тяги). Размеры: 110 x 210 мм. Оцинкованный ролик - ф88мм Для троса: диаметром до 12 мм. Центральное отверстие: диаметром 65 мм. Толщина 1 пластины - 6мм Порошковая окраска стенок. Макс. нагрузка на разрыв — 8000 кг.	**В наличии от 1шт.** НОВИНКА	**1314**	
5	**БРП-10**	**Блок усиления лебедки БРП-10**	Устройство, предназначенное для выигрыша в силе и/или изменения направления силы (тяги). Размеры: 120 x 230 мм. Оцинкованный ролик - ф98мм Для троса: диаметром до 16 мм. Центральное отверстие: диаметром 70 мм. Толщина 1 пластины - 6мм Порошковая окраска стенок. Макс. нагрузка на разрыв — 10000 кг.	**В наличии от 1шт.** НОВИНКА	**1488**	
6	**БРП-12**	**Блок усиления лебедки БРП-12**	Устройство, предназначенное для выигрыша в силе и/или изменения направления силы (тяги). Размеры: 130 x 250 мм. Оцинкованный ролик - ф118мм Для троса: диаметром до 16 мм. Центральное отверстие: диаметром 70 мм. Толщина 1 пластины - 6мм Порошковая окраска стенок. Макс. нагрузка на разрыв — 12000 кг.	**В наличии от 1шт.** НОВИНКА	**1860**	

7	**ПК-40-8**	**Подвес для кабеля ПК-40-8**	Предназначен для перемещения кабеля сечением до 25мм по тросу или струне диаметром от 4 до 8мм. Ролик с подшипником ф40мм, канавка под тросик до 8мм	**В наличии от 1шт.**	**422**	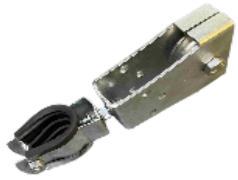
8	**ПК-50-8**	**Подвес для кабеля ПК-50-8**	Предназначен для перемещения кабеля сечением до 25мм по тросу или струне диаметром от 4 до 8мм. Ролик с подшипником ф50мм, канавка под тросик до 8мм	**В наличии от 1шт.**	**450**	
9	**ПК-60-12**	**Подвес для кабеля ПК-60-12**	Предназначен для перемещения кабеля сечением до 25мм по тросу или струне диаметром от 8 до 12мм. Ролик с подшипником ф60мм, канавка под тросик до 12мм	**В наличии от 1шт.**	**553**	
10	**ПК-60-15**	**Подвес для кабеля ПК-60-15**	Предназначен для перемещения кабеля сечением до 25мм по тросу или струне диаметром от 10 до 15мм. Ролик с подшипником ф60мм, канавка под тросик до 15мм	**В наличии от 1шт.**	**553**	
11	**ЗТ-1Р-150**	**Захват бордюрного камня ручной ЗТ-1Р-150**	Предназначен для подъема, перемещения и установки бетонных блоков, бордюрного камня и прочих аналогичных грузов в процессе укладки дорожек. Ширина между резинками – 0-30 см.Максимальный вес груза – 80 кг.	**В наличии от 1шт.**	**2769**	
12	**ЗТ-1Р-150Н**	**Комплект 2шт сменных резиновых накладок для захвата *ЗТ-1Р-150***	Размер 20*50*150мм, с 2 отверстиями для крепления.	**В наличии от 1шт.**	**382**	
13	**ЗТ-1Р-200**	**Захват бордюрного камня ручной ЗТ-1Р-200**	Предназначен для подъема, перемещения и установки бетонных блоков, бордюрного камня и прочих аналогичных грузов в процессе укладки дорожек. Ширина между резинками – 0-30 см.Максимальный вес груза – 100 кг.	**В наличии от 1шт.**	**3168**	
14	**ЗТ-1Р-200Н**	**Комплект 2шт сменных резиновых накладок для захвата *ЗТ-1Р-200***	Размер 20*50*200мм, с 2 отверстиями для крепления.	**В наличии от 1шт.**	**466**	
15	**ЗТ-2Р-250**	**Захват бордюрного камня ручной ЗТ-2Р-250**	Предназначена для подъема, перемещения и установки бетонных блоков, бордюрного камня и прочих аналогичных грузов в процессе укладки дорожек. Ширина между резинками – 0-30 см.Максимальный вес груза – 130 кг.	**В наличии от 1шт.**	**3866**	
16	**ЗТ-1Р-250Н**	**Комплект 2шт сменных резиновых накладок для захвата *ЗТ-1Р-250***	Размер 20*50*250мм, с 2 отверстиями для крепления.	**В наличии от 1шт.**	**707**	
17	**ЗПЦ-250**	**Захват бордюрного камня машинный ЗПЦ-250**	Подвесной механизированный захват с зажимным механизмом для переноса бордюра и бордюрного камня, шпал и рельс, тротуарной плитки и строительных блоков. Ширина между резинками – 0-30 см.Максимальный вес груза – 300 кг.	**В наличии от 1шт.**	**7209**	
18	**ЗП-2Р-250**	**Захват бордюрного камня ручной ЗП-2Р-250**	Предназначен для подъема, перемещения и установки бетонных блоков, бордюрного камня. Ручной захват для переноса и установки бордюрного камня вдвоем. Зев захвата позволяет работать с широкой номенклатурой грузов. Ширина между резинками – 0-30 см.Максимальный вес груза – 150 кг.	**В наличии от 1шт.**	**6608**	

19	**ПРГ-50**	**Профилегиб прокатной** ***ПРГ-50***	В комплекте 2пары роликов под профильную трубу: №1 (15, 25, 40, 60), №2 (20, 30, 40, 50) и верхний прижимной ролик с насечкой. Все ролики каленые 40-50 единиц.	**В наличии от 1шт.**	**8166**	
20	**ПРГ-40**	**Профилегиб прокатной** ***ПРГ-40***	В комплекте 2 гладких нижних роликов с ограничителем и верхний прижимной ролик с насечкой. Все ролики каленые 40-50 единиц.	**В наличии от 1шт.**	**6901**	
21	**ПРГ-РК**	**Комлект роликов под круглую трубу для *ПРГ-О***	В комплекте 2 нижних ролика и верхний прижимной ролик. Все ролики каленые 40-50 единиц.	**В наличии от 1комплекта.**	**2220**	
22	**БПРГ**	**Бита для дрели** ***ПРГ***	Предназначена для работы с помощью тяговой дрели или тягового шуруповерта на Профилегибе прокатном ПРГ-40, ПРГ-50	**В наличии от 1шт.**	**333**	
23	**РСД - 150**	**Рычаг для стяжки досок** ***РСД - 150***	Предназначен для стяжки деревянных половых досок, шпунта, балок шириной от 50-150мм	**В наличии от 1шт.**	**1400**	
24	**ЗПБ - 630**	**Захват для кирпичей и газо-пеноблоков** ***ЗПБ - 630***	Предназначен для укладки и переноски газо-пенобетонных блоков и кирпича размером от 380-630мм	**В наличии от 1шт.**	**1634**	
25	**ЗЛМ-9**	**Захват для переноски Листовых Материалов** ***ЗЛМ-9***	Применяется для удобного и безопасного перемещения листовых материалов (Фанеры, Листового металла, Гипсокартона, Стеновых панелей, МДФ, ДВП, , Резиновых ковриков, Большинство других листовых материалов толщиной до 9 мм при их транспортировке, монтаже или демонтаже.	**В наличии от 5шт.**	**1122**	
26	**АР - 10**	**Арматурогиб** ***АР - 10***	Предназначен для плавного гиба гладкой, рифленой арматуры диаметром от 6мм до 10мм. Длина рычага 450мм. Размеры 600*110*120	**В наличии от 1шт.**	**1495**	
27	**АР - 20**	**Арматурогиб** ***АР - 20***	Предназначен для плавного гиба гладкой до 20мм, рифленой арматуры диаметром до 18мм. Длина рычага 1000мм. Размеры с рычагом 1200*120*280	**В наличии от 1шт.**	**4461**	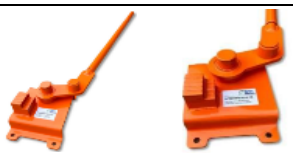
28	**АР - 12П**	**Арматурогиб** ***АР - 12П***	Предназначен для плавного гиба гладкой, рифленой арматуры диаметром от 6мм до 12мм. Длина рычага 500мм. Размеры 700*120*140	**В наличии от 1шт.**	**1816**	
29	**АР - 12П ПАЗ**	**Арматурогиб** ***АР - 12П ПАЗ***	Предназначен для острого гиба гладкой, рифленой арматуры диаметром от 6мм до 12мм. Длина рычага 500мм. Размеры 700*120*140	**В наличии от 1шт.**	**1909**	
30	**АР - 12**	**Арматурогиб** ***АР - 12***	Предназначен для плавного гиба гладкой, рифленой арматуры диаметром от 6мм до 12мм. Длина рычага 750мм. Размеры 950*120*150	**В наличии от 1шт.**	**1921**	

31	**АР - 16**	**Арматурогиб** ***АР - 16***	Предназначен для плавного гиба гладкой, рифленой арматуры диаметром от 6мм до 16мм. Длина рычага 750мм. Размеры 1030*120*150	**В наличии от 1шт.**	**2345**	
32	**АР - 12 ПАЗ**	**Арматурогиб** ***АР - 12 ПАЗ***	Предназначен для острого гиба гладкой, рифленой арматуры диаметром от 6мм до 12мм. Длина рычага 750мм. Размеры 950*140*150	**В наличии от 1шт.**	**2045**	
33	**АР - 14 ПАЗ**	**Арматурогиб** ***АР - 14 ПАЗ***	Предназначен для острого гиба гладкой, рифленой арматуры диаметром от 6мм до 14мм. Длина рычага 750мм. Размеры 1000*160*150	**В наличии от 1шт.**	**2494**	
34	**АР - 10-12**	**Арматурогиб** ***АР - 10-12***	Предназначен для острого гиба гладкой, рифленой арматуры диаметром от 6мм до 12мм. Длина рычага 750мм. Размеры 950*140*150	**В наличии от 1шт.**	**2235**	
35	**АР - 12-14**	**Арматурогиб** ***АР - 12-14***	Предназначен для острого гиба гладкой, рифленой арматуры диаметром от 6мм до 14мм. Длина рычага 750мм. Размеры 1000*160*150	**В наличии от 1шт.**	**2740**	
36	**ПЛГ-30**	**Полосогиб** ***ПЛГ-30***	Предназначен для гибки полосы заземления, держателей желоба водосточных систем (крюков, кронштейнов) шириной до 30 мм и толщиной до 4мм. Длина ручек 500мм, ширина канавки 8мм.	**В наличии от 1шт.**	**2315**	
37	**ПЛГ-50**	**Полосогиб** ***ПЛГ-50***	Предназначен для гибки полосы заземления, держателей желоба водосточных систем (крюков, кронштейнов) шириной до 50 мм и толщиной до 5мм. Длина ручек 750мм, ширина канавки 8мм.	**В наличии от 1шт.**	**2740**	
38	**ТР-01**	**Трубогиб** ***ТР-01***	Универсальный ручной трубогибочный станок предназначен для гибки круглых труб с внешним диаметром 21, 26, 33 мм в холодном состоянии на угол гиба от 0° до 180° градусов. (толщина стенки 1,5-2мм)	**В наличии от 1шт.**	**4190**	
39	**ПР-01**	**Профилегиб** ***ПР-01***	Предназначен для изгибания на угол до 180 градусов профильных труб квадратного, прямоугольного сечения. Проточки для труб размером 15мм, 25мм, 40мм	**В наличии от 1шт.**	**4190**	
40	**ТР-02**	**Трубогиб** ***ТР-02***	Универсальный ручной трубогибочный станок предназначен для гибки круглых труб с внешним диаметром 21, 26, 33 мм в холодном состоянии на угол гиба от 0° до 180° градусов. (толщина стенки до 2,8мм)	**В наличии от 1шт.**	**5188**	
41	**ПР-02**	**Профилегиб** ***ПР-02***	Предназначен для изгибания на угол до 180 градусов профильных труб квадратного, прямоугольного сечения. Проточки для труб размером 15мм, 25мм, 40мм	**В наличии от 1шт.**	**5188**	
42	**Р-40**	**Ролик ф40**	Металлический ролик с подшипником, канавка под тросик мах 8мм, ширина 14мм, внутренний ф - 8мм	**В наличии от 5шт.**	**296**	
43	**Р-50**	**Ролик ф50**	Металлический ролик с подшипником, канавка под тросик мах 8мм, ширина 14мм, внутренний ф - 8мм	**В наличии от 5шт.**	**305**	

44	**Р-60**	**Ролик ф60**	Металлический ролик с подшипником, канавка под тросик мах 15мм, ширина 20мм, внутренний ф - 12мм	**В наличии от 5шт.**	**367**	
45	**Р-70**	**Ролик ф70**	Металлический ролик с подшипником, канавка под тросик мах 15мм, ширина 20мм, внутренний ф - 12мм	**В наличии от 5шт.**	**405**	
46	**Р-80**	**Ролик ф80**	Металлический ролик с подшипником, канавка под тросик мах 15мм, ширина 20мм, внутренний ф - 12мм	**В наличии от 5шт.**	**476**	
47	**Р-90**	**Ролик ф90**	Металлический ролик с подшипником, канавка под тросик мах 15мм, ширина 20мм, внутренний ф - 12мм	**В наличии от 5шт.**	**537**	
48	**Р-100**	**Ролик ф100**	Металлический ролик с подшипником, канавка под тросик мах 15мм, ширина 20мм, внутренний ф - 12мм	**В наличии от 5шт.**	**578**	
49	**Р-120**	**Ролик ф120**	Металлический ролик с подшипником, канавка под тросик мах 15мм, ширина 20мм, внутренний ф - 12мм	**В наличии от 5шт.**	**650**	
50	**Р-140**	**Ролик ф140**	Металлический ролик с подшипником, канавка под тросик мах 15мм, ширина 20мм, внутренний ф - 12мм	**В наличии от 5шт.**	**798**	
51	**Р-100-1**	**Ролик ф100-1**	Металлический ролик ф100мм с 2мя подшипниками 180201, канавка под тросик мах 12мм, ширина 20мм, внутренний ф - 12мм. Предназначен для подъема грузов до 1000кг.	**В наличии от 1шт.**	**639**	
52	**Р-135-2**	**Ролик ф135-2**	Металлический ролик ф135мм с 2мя подшипниками 180205, канавка под тросик мах 16мм, ширина 30мм, внутренний ф - 25мм. Предназначен для подъема грузов до 2000кг.	**В наличии от 1шт.**	**1416**	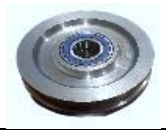
53	**Р-150-3**	**Ролик ф150-3**	Металлический ролик ф150мм с 2мя подшипниками 180206, канавка под тросик мах 22мм, ширина 32мм, внутренний ф - 30мм. Предназначен для подъема грузов до 3000кг.	**В наличии от 1шт.**	**1755**	
54	**РСК-60**	**Ролик ф60** *(канавка 6,8,10мм)*	Металлический ролик с подшипником, канавка под тросик 6 или 8 или 10мм, ширина 20мм, внутренний ф12мм	**Под заказ От 10шт.**	**397**	
55	**РСК-70**	**Ролик ф70** *(канавка 6,8,10мм)*	Металлический ролик с подшипником, канавка под тросик 6 или 8 или 10мм, ширина 20мм, внутренний ф12мм	**Под заказ От 10шт.**	**435**	
56	**РСК-80**	**Ролик ф80** *(канавка 6,8,10мм)*	Металлический ролик с подшипником, канавка под тросик 6 или 8 или 10мм, ширина 20мм, внутренний ф12мм	**Под заказ От 10шт.**	**506**	
57	**РСК-90**	**Ролик ф90** *(канавка 6,8,10 мм)*	Металлический ролик с подшипником, канавка под тросик 6 или 8 или 10мм, ширина 20мм, внутренний ф12мм	**Под заказ От 10шт.**	**567**	
58	**РСК-100**	**Ролик ф100** *(канавка 6,8,10 мм)*	Металлический ролик с подшипником, канавка под тросик 6 или 8 или 10мм, ширина 20мм, внутренний ф12мм	**Под заказ От 10шт.**	**608**	
59	**РСК-120**	**Ролик ф120** *(канавка 6,8,10 мм)*	Металлический ролик с подшипником, канавка под тросик 6 или 8 или 10мм, ширина 20мм, внутренний ф12мм	**Под заказ От 10шт.**	**680**	
60	**РСК-140**	**Ролик ф140** *(канавка 6,8,10 мм)*	Металлический ролик с подшипником, канавка под тросик 6 или 8 или 10мм, ширина 20мм, внутренний ф12мм	**Под заказ От 10шт.**	**828**	
61	**РКУ-40**	**Ролик ф40** *с канавкой под уголок с пазом*	Металлический ролик с подшипником с наружным диаметром 40мм, ширина ролика 14мм, внутренний ф - 8мм, угол 90 градусов под металлический уголок, паз шириной 5мм	**Под заказ От 10шт.**	**316**	
62	**РКУ-50**	**Ролик ф50** *с канавкой под уголок с пазом*	Металлический ролик с подшипником с наружным диаметром 50мм, ширина ролика 14мм, внутренний ф - 8мм, угол 90 градусов под металлический уголок, паз шириной 5мм	**Под заказ От 10шт.**	**325**	

63	**РКУ-60**	**Ролик ф60** *с канавкой под уголок с пазом*	Металлический ролик с подшипником наружным диаметром 60мм, ширина 20мм, внутренний ф12мм, угол 90 градусов под металлический уголок, паз шириной 6мм	**Под заказ От 10шт.**	**397**	
64	**РКУ-70**	**Ролик ф70** *с канавкой под уголок с пазом*	Металлический ролик с подшипником наружным диаметром 70мм, ширина 20мм, внутренний ф12мм, угол 90 градусов под металлический уголок, паз шириной 6мм	**Под заказ От 10шт.**	**435**	
65	**РКУ-80**	**Ролик ф80** *с канавкой под уголок с пазом*	Металлический ролик с подшипником наружным диаметром 80мм, ширина 20мм, внутренний ф12мм, угол 90 градусов под металлический уголок, паз шириной 6мм	**Под заказ От 10шт.**	**506**	
66	**РКУ-90**	**Ролик ф90** *с канавкой под уголок с пазом*	Металлический ролик с подшипником наружным диаметром 90мм, ширина 20мм, внутренний ф12мм, угол 90 градусов под металлический уголок, паз шириной 6мм	**Под заказ От 10шт.**	**567**	
67	**РКУ-100**	**Ролик ф100** *с канавкой под уголок с пазом*	Металлический ролик с подшипником наружным диаметром 100мм, ширина 20мм, внутренний ф12мм, угол 90 градусов под металлический уголок, паз шириной 6мм	**Под заказ От 10шт.**	**608**	
68	**РКУ-120**	**Ролик ф120** *с канавкой под уголок с пазом*	Металлический ролик с подшипником наружным диаметром 120мм, ширина 20мм, внутренний ф12мм, угол 90 градусов под металлический уголок, паз шириной 6мм	**Под заказ От 10шт.**	**680**	
69	**РКУ-140**	**Ролик ф140** *с канавкой под уголок с пазом*	Металлический ролик с подшипником наружным диаметром 140мм, ширина 20мм, внутренний ф12мм, угол 90 градусов под металлический уголок, паз шириной 6мм	**Под заказ От 10шт.**	**828**	
70	**БМР-8-40**	**Блок монтажный с рым-болтом ф40мм**	Предназначен для подъема грузов до 100кг. Ролик с подшипником ф40мм	**В наличии от 2шт.**	**351**	
71	**БМР-8-50**	**Блок монтажный с рым-болтом ф50мм**	Предназначен для подъема грузов до 100кг. Ролик с подшипником ф50мм	**В наличии от 2шт.**	**369**	
72	**БМС-60**	**Блок монтажный с крюком ф60мм**	Предназначен для подъема грузов до 300кг. Ролик с подшипником ф60мм	**В наличии от 2шт.**	**423**	
73	**БМС-70**	**Блок монтажный с крюком ф70мм**	Предназначен для подъема грузов до 300кг. Ролик с подшипником ф70мм	**В наличии от 2шт.**	**456**	
74	**БМС-80**	**Блок монтажный с крюком ф80мм**	Предназначен для подъема грузов до 300кг. Ролик с подшипником ф80мм	**В наличии от 2шт.**	**548**	
75	**БМС-90**	**Блок монтажный с крюком ф90мм**	Предназначен для подъема грузов до 300кг. Ролик с подшипником ф90мм	**В наличии от 2шт.**	**586**	
76	**БМС-100**	**Блок монтажный с крюком ф100мм**	Предназначен для подъема грузов до 300кг. Ролик с подшипником ф100мм	**В наличии от 2шт.**	**673**	
77	**БМС-120**	**Блок монтажный с крюком ф120мм**	Предназначен для подъема грузов до 300кг. Ролик с подшипником ф120мм	**В наличии от 2шт.**	**799**	
78	**БМС-140**	**Блок монтажный с крюком ф140мм**	Предназначен для подъема грузов до 300кг. Ролик с подшипником ф140мм	**В наличии от 2шт.**	**907**	
79	**БМПС-40**	**Блок монтажный с площадкой ф40мм**	Предназначен для подъема грузов до 100кг. Ролик с подшипником ф40мм	**В наличии от 2шт.**	**361**	
80	**БМПС-50**	**Блок монтажный с площадкой ф50мм**	Предназначен для подъема грузов до 100кг. Ролик с подшипником ф50мм	**В наличии от 2шт.**	**379**	
81	**БМПС-60**	**Блок монтажный с площадкой ф60мм**	Предназначен для подъема грузов до 300кг. Ролик с подшипником ф60мм	**В наличии от 2шт.**	**433**	
82	**БМПС-70**	**Блок монтажный с площадкой ф70мм**	Предназначен для подъема грузов до 300кг. Ролик с подшипником ф70мм	**В наличии от 2шт.**	**466**	

83	**БМПС-80**	**Блок монтажный с площадкой ф80мм**	Предназначен для подъема грузов до 300кг. Ролик с подшипником ф80мм	**В наличии от 2шт.**	**558**	
84	**БМПС-90**	**Блок монтажный с площадкой ф90мм**	Предназначен для подъема грузов до 300кг. Ролик с подшипником ф90мм	**В наличии от 2шт.**	**596**	
85	**БМПС-100**	**Блок монтажный с площадкой ф100мм**	Предназначен для подъема грузов до 300кг. Ролик с подшипником ф100мм	**В наличии от 2шт.**	**683**	
86	**БМПС-120**	**Блок монтажный с площадкой ф120мм**	Предназначен для подъема грузов до 300кг. Ролик с подшипником ф120мм	**В наличии от 2шт.**	**809**	
87	**БМПС-140**	**Блок монтажный с площадкой ф140мм**	Предназначен для подъема грузов до 300кг. Ролик с подшипником ф140мм	**В наличии от 2шт.**	**917**	
88	**БМС-60-О**	**Блок монтажный с крюком ф60мм** *(Окрашенный)*	Предназначен для подъема грузов до 300кг. Ролик с подшипником ф60мм	**В наличии от 2шт.**	**448**	
89	**БМС-70-О**	**Блок монтажный с крюком ф70мм** *(Окрашенный)*	Предназначен для подъема грузов до 300кг. Ролик с подшипником ф70мм	**В наличии от 2шт.**	**481**	
90	**БМС-80-О**	**Блок монтажный с крюком ф80мм** *(Окрашенный)*	Предназначен для подъема грузов до 300кг. Ролик с подшипником ф80мм	**В наличии от 2шт.**	**573**	
91	**БМС-90-О**	**Блок монтажный с крюком ф90мм** *(Окрашенный)*	Предназначен для подъема грузов до 300кг. Ролик с подшипником ф90мм	**В наличии от 2шт.**	**611**	
92	**БМС-100-О**	**Блок монтажный с крюком ф100мм** *(Окрашенный)*	Предназначен для подъема грузов до 300кг. Ролик с подшипником ф100мм	**В наличии от 2шт.**	**698**	
93	**БМС-120-О**	**Блок монтажный с крюком ф120мм** *(Окрашенный)*	Предназначен для подъема грузов до 300кг. Ролик с подшипником ф120мм	**В наличии от 2шт.**	**824**	
94	**БМС-140-О**	**Блок монтажный с крюком ф140мм** *(Окрашенный)*	Предназначен для подъема грузов до 300кг. Ролик с подшипником ф140мм	**В наличии от 2шт.**	**932**	
95	**БМПС-40-О**	**Блок монтажный с площадкой ф40мм** *(Окрашенный)*	Предназначен для подъема грузов до 100кг. Ролик с подшипником ф40мм	**В наличии от 2шт.**	**386**	
96	**БМПС-50-О**	**Блок монтажный с площадкой ф50мм** *(Окрашенный)*	Предназначен для подъема грузов до 100кг. Ролик с подшипником ф50мм	**В наличии от 2шт.**	**404**	
97	**БМПС-60-О**	**Блок монтажный с площадкой ф60мм** *(Окрашенный)*	Предназначен для подъема грузов до 300кг. Ролик с подшипником ф60мм	**В наличии от 2шт.**	**458**	
98	**БМПС-70-О**	**Блок монтажный с площадкой ф70мм** *(Окрашенный)*	Предназначен для подъема грузов до 300кг. Ролик с подшипником ф70мм	**В наличии от 2шт.**	**491**	
99	**БМПС-80-О**	**Блок монтажный с площадкой ф80мм** *(Окрашенный)*	Предназначен для подъема грузов до 300кг. Ролик с подшипником ф80мм	**В наличии от 2шт.**	**583**	
100	**БМПС-90-О**	**Блок монтажный с площадкой ф90мм** *(Окрашенный)*	Предназначен для подъема грузов до 300кг. Ролик с подшипником ф90мм	**В наличии от 2шт.**	**621**	
101	**БМПС-100-О**	**Блок монтажный с площадкой ф100мм** *(Окрашенный)*	Предназначен для подъема грузов до 300кг. Ролик с подшипником ф100мм	**В наличии от 2шт.**	**708**	
102	**БМПС-120-О**	**Блок монтажный с площадкой ф120мм** *(Окрашенный)*	Предназначен для подъема грузов до 300кг. Ролик с подшипником ф120мм	**В наличии от 2шт.**	**834**	
103	**БМПС-140-О**	**Блок монтажный с площадкой ф140мм** *(Окрашенный)*	Предназначен для подъема грузов до 300кг. Ролик с подшипником ф140мм	**В наличии от 2шт.**	**942**	

104	**БМР-8-40**	**Блок монтажный с рым-болтом 8мм ф40мм**	Предназначен для подъема грузов до 100кг. Ролик с подшипником ф40мм	**В наличии от 2шт.**	**351**	
105	**БМР-8-50**	**Блок монтажный с рым-болтом 8мм ф50мм**	Предназначен для подъема грузов до 100кг. Ролик с подшипником ф50мм	**В наличии от 2шт.**	**364**	
106	**БМР-12-60**	**Блок монтажный с рым-болтом 12мм ф60мм**	Предназначен для подъема грузов до 300кг. Ролик с подшипником ф60мм	**В наличии от 2шт.**	**484**	
107	**БМР-12-70**	**Блок монтажный с рым-болтом 12мм ф70мм**	Предназначен для подъема грузов до 300кг. Ролик с подшипником ф70мм	**В наличии от 2шт.**	**517**	
108	**БМР-12-80**	**Блок монтажный с рым-болтом 12мм ф80мм**	Предназначен для подъема грузов до 300кг. Ролик с подшипником ф80мм	**В наличии от 2шт.**	**609**	
109	**БМР-12-90**	**Блок монтажный с рым-болтом 12мм ф90мм**	Предназначен для подъема грузов до 300кг. Ролик с подшипником ф90мм	**В наличии от 2шт.**	**645**	
110	**БМР-12-100**	**Блок монтажный с рым-болтом 12мм ф100мм**	Предназначен для подъема грузов до 300кг. Ролик с подшипником ф100мм	**В наличии от 2шт.**	**732**	
111	**БМР-12-120**	**Блок монтажный с рым-болтом 12мм ф120мм**	Предназначен для подъема грузов до 300кг. Ролик с подшипником ф120мм	**В наличии от 2шт.**	**858**	
112	**БМР-12-140**	**Блок монтажный с рым-болтом 12мм ф140мм**	Предназначен для подъема грузов до 300кг. Ролик с подшипником ф140мм	**В наличии от 2шт.**	**964**	
113	**БМР-8-40-О**	**Блок монтажный с рым-болтом 8мм ф40мм** *(Окрашенный)*	Предназначен для подъема грузов до 100кг. Ролик с подшипником ф40мм	**В наличии от 2шт.**	**376**	
114	**БМР-8-50-О**	**Блок монтажный с рым-болтом 8мм ф50мм** *(Окрашенный)*	Предназначен для подъема грузов до 100кг. Ролик с подшипником ф50мм	**В наличии от 2шт.**	**389**	
115	**БМР-12-60-О**	**Блок монтажный с рым-болтом 12мм ф60мм** *(Окрашенный)*	Предназначен для подъема грузов до 300кг. Ролик с подшипником ф60мм	**В наличии от 2шт.**	**509**	
116	**БМР-12-70-О**	**Блок монтажный с рым-болтом 12мм ф70мм** *(Окрашенный)*	Предназначен для подъема грузов до 300кг.Ролик с подшипником ф70мм	**В наличии от 2шт.**	**542**	
117	**БМР-12-80-О**	**Блок монтажный с рым-болтом 12мм ф80мм** *(Окрашенный)*	Предназначен для подъема грузов до 300кг. Ролик с подшипником ф80мм	**В наличии от 2шт.**	**634**	
118	**БМР-12-90-О**	**Блок монтажный с рым-болтом 12мм ф90мм** *(Окрашенный)*	Предназначен для подъема грузов до 300кг. Ролик с подшипником ф90мм	**В наличии от 2шт.**	**670**	
119	**БМР-12-100-О**	**Блок монтажный с рым-болтом 12мм ф100мм** *(Окрашенный)*	Предназначен для подъема грузов до 300кг. Ролик с подшипником ф100мм	**В наличии от 2шт.**	**757**	
120	**БМР-12-120-О**	**Блок монтажный с рым-болтом 12мм ф120мм** *(Окрашенный)*	Предназначен для подъема грузов до 300кг. Ролик с подшипником ф120мм	**В наличии от 2шт.**	**883**	
121	**БМР-12-140-О**	**Блок монтажный с рым-болтом 12мм ф140мм** *(Окрашенный)*	Предназначен для подъема грузов до 300кг. Ролик с подшипником ф140мм	**В наличии от 2шт.**	**989**	
122	**БМ-50**	**Блок монтажный с крюком БМ ф50мм**	Предназначен для подъема грузов до 100кг. Ролик с подшипником ф50мм. Толщина стенок 3мм.	**В наличии от 2шт.**	**362**	

123	**БМ-60**	**Блок монтажный с крюком БМ ф60мм**	Предназначен для подъема грузов до 300кг. Ролик с подшипником ф60мм. Толщина стенок 3мм.	**В наличии от 2шт.**	**573**	
124	**БМ-80**	**Блок монтажный с крюком БМ ф80мм**	Предназначен для подъема грузов до 300кг. Ролик с подшипником ф80мм. Толщина стенок 3мм.	**В наличии от 2шт.**	**762**	
125	**БМ-100**	**Блок монтажный с крюком БМ ф100мм**	Предназначен для подъема грузов до 300кг. Ролик с подшипником ф100мм. Толщина стенок 3мм.	**В наличии от 2шт.**	**904**	
126	**БМ-120**	**Блок монтажный с крюком БМ ф120мм**	Предназначен для подъема грузов до 300кг. Ролик с подшипником ф120мм. Толщина стенок 3мм.	**В наличии от 2шт.**	**1094**	
127	**БМКО-60**	**Блок монтажный с крюком БМКО ф60**	Блок монтажный с крюком БМКО ф60 с откидной щекой - предназначен для подъема грузов до 500кг. Ролик с подшипником ф60мм. Толщина стенок 3мм. Устанавливается крюк чалочный А320 - 0,75тн	**В наличии от 2шт.**	**753**	НОВИНКА
128	**БМКО-80**	**Блок монтажный с крюком БМКО ф80**	Блок монтажный с крюком БМКО ф80 с откидной щекой - предназначен для подъема грузов до 500кг. Ролик с подшипником ф80мм. Толщина стенок 3мм. Устанавливается крюк чалочный А320 - 0,75тн	**В наличии от 2шт.**	**894**	
129	**БМКО-100**	**Блок монтажный с крюком БМКО ф100**	Блок монтажный с крюком БМКО ф100 с откидной щекой - предназначен для подъема грузов до 1000кг. Ролик с 2мя подшипниками ф100мм. Толщина стенок 3мм. Устанавливается крюк чалочный А320 - 1тн	**В наличии от 2шт.**	**1138**	
130	**БМКО-120**	**Блок монтажный с крюком БМКО ф120**	Блок монтажный с крюком БМКО ф120 с откидной щекой - предназначен для подъема грузов до 1000кг. Ролик с 2мя подшипниками ф120мм. Толщина стенок 3мм. Устанавливается крюк чалочный А320 - 1тн	**В наличии от 2шт.**	**1308**	
131	**БМКПО-60**	**Блок монтажный с поворотным крюком БМКПО ф60мм**	Блок монтажный с поворотным крюком и откидной щекой БМКПО ф60мм - предназначен для подъема грузов до 500кг. Ролик с подшипником ф60мм. Толщина стенок 3мм. Устанавливается крюк чалочный поворотный А322 - 1тн	**В наличии от 2шт.**	**973**	НОВИНКА
132	**БМКПО-80**	**Блок монтажный с поворотным крюком БМКПО ф80мм**	Блок монтажный с поворотным крюком и откидной щекой БМКПО ф80мм - предназначен для подъема грузов до 500кг. Ролик с подшипником ф80мм. Толщина стенок 3мм. Устанавливается крюк чалочный поворотный А322 - 1тн	**В наличии от 2шт.**	**1140**	
133	**БМКПО-100**	**Блок монтажный с поворотным крюком БМКПО ф100мм**	Блок монтажный с поворотным крюком и откидной щекой БМКПО ф100мм - предназначен для подъема грузов до 1000кг.Ролик с 2мя подшипниками ф100мм. Толщина стенок 3мм. Устанавливается крюк чалочный поворотный А322 - 1тн	**В наличии от 2шт.**	**1332**	
134	**БМКПО-120**	**Блок монтажный с поворотным крюком БМКПО ф120мм**	Блок монтажный с поворотным крюком и откидной щекой БМКПО ф120мм - предназначен для подъема грузов до 1000кг.Ролик с 2мя подшипниками ф120мм. Толщина стенок 3мм. Устанавливается крюк чалочный поворотный А322 - 1тн	**В наличии от 2шт.**	**1445**	
135	**БМК-60**	**Блок монтажный с крюком БМК ф60**	Предназначен для подъема грузов до 500кг. Ролик с подшипником ф60мм. Толщина стенок 3мм. Крюк чалочный А320 - 750кг	**В наличии от 2шт.**	**762**	
136	**БМК-80**	**Блок монтажный с крюком БМК ф80**	Предназначен для подъема грузов до 350кг. Ролик с подшипником ф80мм. Толщина стенок 3мм. Крюк чалочный А320 - 750кг	**В наличии от 2шт.**	**965**	
137	**БМК-100**	**Блок монтажный с крюком БМК ф100**	Предназначен для подъема грузов до 500кг. Ролик с подшипником ф100мм. Толщина стенок 3мм. Крюк чалочный А320 - 750кг	**В наличии от 2шт.**	**1093**	
138	**БМК-120**	**Блок монтажный с крюком БМК ф120**	Предназначен для подъема грузов до 1000кг. Ролик с подшипником ф120мм. Толщина стенок 3мм. Крюк чалочный А320 - 750кг	**В наличии от 2шт.**	**1369**	
139	**БМП-60**	**Блок монтажный с площадкой БМП ф60мм**	Предназначен для подъема грузов до 350кг. Ролик с подшипником ф60мм. Толщина стенок, площадки - 3мм.	**В наличии от 2шт.**	**593**	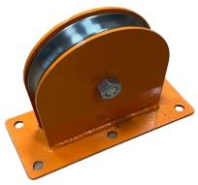
140	**БМП-80**	**Блок монтажный с площадкой БМП ф80мм**	Предназначен для подъема грузов до 500кг. Ролик с подшипником ф80мм. Толщина стенок, площадки - 3мм.	**В наличии от 2шт.**	**811**	
141	**БМП-100**	**Блок монтажный с площадкой БМП ф100мм**	Предназначен для подъема грузов до 500кг. Ролик с подшипником ф100мм. Толщина стенок, площадки - 3мм.	**В наличии от 2шт.**	**949**	
142	**БМП-120**	**Блок монтажный с площадкой БМП ф120мм**	Предназначен для подъема грузов до 750кг. Ролик с подшипником ф120мм. Толщина стенок, площадки - 3мм.	**В наличии от 2шт.**	**1168**	

143	**БМП-1-100**	**Блок монтажный с площадкой БМП-1 ф100мм**	Применяется на промышленных предприятиях и строительных объектах для изменения направления тягового усилия, а также как часть полиспаста. Предназначен для подъема грузов до 1000кг. Ролик ф100мм. Подшипник 180201 - 2шт. Max диаметр троса 7-11мм. Площадка 90*150мм. Толщина стенок 5мм. Порошковая окраска.	НОВИНКА **В наличии от 1шт.**	**1250**	
144	**БМП-2-135**	**Блок монтажный с площадкой БМП-2 ф135мм**	Применяется на промышленных предприятиях и строительных объектах для изменения направления тягового усилия, а также как часть полиспаста. Предназначен для подъема грузов до 2000кг. Ролик ф135мм. Подшипник 180205 - 2шт. Max диаметр троса 11-15мм. Площадка 110*155мм. Толщина стенок 6мм. Порошковая окраска.	**В наличии от 1шт.**	**2201**	
145	**БМП-3-150**	**Блок монтажный с площадкой БМП-3 ф150мм**	Применяется на промышленных предприятиях и строительных объектах для изменения направления тягового усилия, а также как часть полиспаста. Предназначен для подъема грузов до 3000кг. Ролик ф150мм. Подшипник 180206 - 2шт. Max диаметр троса 15-21мм. Площадка 114*175мм. Толщина стенок 6мм. Порошковая окраска.	НОВИНКА **В наличии от 1шт.**	**2906**	
146	**КЧ-0.75**	**Крюк чалочный 0,75тн**	Крюк чалочный А-320	**В наличии от 3шт.**	**208**	
147	**КЧ-1**	**Крюк чалочный 1тн**	Крюк чалочный А-320	**В наличии от 3шт.**	**249**	
148	**КЧ-1.6**	**Крюк чалочный 1,6тн**	Крюк чалочный А-320	**В наличии от 3шт.**	**322**	
149	**КЧ-2**	**Крюк чалочный 2тн**	Крюк чалочный А-320	**В наличии от 3шт.**	**457**	
150	**КЧ-3.2**	**Крюк чалочный 3,2тн**	Крюк чалочный А-320	**В наличии от 3шт.**	**589**	
151	**КЧ-5**	**Крюк чалочный 5тн**	Крюк чалочный А-320	**В наличии от 3шт.**	**998**	
152	**БМКП-60**	**Блок монтажный с поворотным крюком БМКП ф60мм**	Предназначен для подъема грузов до 500кг. Ролик с подшипником ф60мм. Толщина стенок 3мм. Крюк чалочный поворотный А322 - 1000кг	**В наличии от 2шт.**	**982**	
153	**БМКП-80**	**Блок монтажный с поворотным крюком БМКП ф80мм**	Предназначен для подъема грузов до 750кг. Ролик с подшипником ф60мм. Толщина стенок 3мм. Крюк чалочный поворотный А322 - 1000кг	**В наличии от 2шт.**	**1178**	
154	**БМКП-100**	**Блок монтажный с поворотным крюком БМКП ф100мм**	Предназначен для подъема грузов до 750кг. Ролик с подшипником ф100мм. Толщина стенок 3мм. Крюк чалочный поворотный А322 - 1000кг	**В наличии от 2шт.**	**1291**	
155	**БМКП-120**	**Блок монтажный с поворотным крюком БМКП ф120мм**	Предназначен для подъема грузов до 750кг. Ролик с подшипником ф120мм. Толщина стенок 3мм. Крюк чалочный поворотный А322 - 1000кг	**В наличии от 2шт.**	**1513**	
156	**КЧП-1**	**Крюк чалочный поворотный 1тн**	Крюк чалочный поворотный с вертлюгом А-322	**В наличии от 2шт.**	**419**	
157	**КЧП-1.6**	**Крюк чалочный поворотный 1,6тн**	Крюк чалочный поворотный с вертлюгом А-322	**В наличии от 2шт.**	**609**	
158	**КЧП-2**	**Крюк чалочный поворотный 2тн**	Крюк чалочный поворотный с вертлюгом А-322	**В наличии от 2шт.**	**678**	
159	**КЧП-3.2**	**Крюк чалочный поворотный 3,2тн**	Крюк чалочный поворотный с вертлюгом А-322	**В наличии от 2шт.**	**813**	
160	**КЧП-5**	**Крюк чалочный поворотный 5тн**	Крюк чалочный поворотный с вертлюгом А-322	**В наличии от 2шт.**	**1530**	
161	**БП-2-40**	**Блок полиспаста БП-2-40**	https://lik-o-dil-es.blogspot.com/2020/05/polispast.html	**В наличии от 1шт.**	**805**	

162	**БП-3-40**	**Блок полиспаста БП-3-40**	https://lik-o-dil-es.blogspot.com/2020/05/polispast.html	**В наличии от 1шт.**	**1085**	
163	**БП-4-40**	**Блок полиспаста БП- 4-40**	https://lik-o-dil-es.blogspot.com/2020/05/polispast.html	**В наличии от 1шт.**	**1362**	
164	**БП-2-50**	**Блок полиспаста БП-2-50**	https://lik-o-dil-es.blogspot.com/2020/05/polispast.html	**В наличии от 1шт.**	**856**	
165	**БП-3-50**	**Блок полиспаста БП-3-50**	https://lik-o-dil-es.blogspot.com/2020/05/polispast.html	**В наличии от 1шт.**	**1145**	
166	**БП-4-50**	**Блок полиспаста БП- 4-50**	https://lik-o-dil-es.blogspot.com/2020/05/polispast.html	**В наличии от 1шт.**	**1447**	
167	**БП-1-60**	**Блок полиспаста БП-1-60**	https://lik-o-dil-es.blogspot.com/2020/05/polispast.html	**В наличии от 1шт.**	**747**	
168	**БП-2-60**	**Блок полиспаста БП-2-60**	https://lik-o-dil-es.blogspot.com/2020/05/polispast.html	**В наличии от 1шт.**	**1153**	
169	**БП-3-60**	**Блок полиспаста БП-3-60**	https://lik-o-dil-es.blogspot.com/2020/05/polispast.html	**В наличии от 1шт.**	**1547**	
170	**БП-4-60**	**Блок полиспаста БП- 4-60**	https://lik-o-dil-es.blogspot.com/2020/05/polispast.html	**В наличии от 1шт.**	**1943**	
171	**БП-5-60**	**Блок полиспаста БП-5-60**	https://lik-o-dil-es.blogspot.com/2020/05/polispast.html	**В наличии от 1шт.**	**2350**	
172	**БП-1-80**	**Блок полиспаста БП-1-80**	https://lik-o-dil-es.blogspot.com/2020/05/polispast.html	**В наличии от 1шт.**	**959**	
173	**БП-2-80**	**Блок полиспаста БП-2-80**	https://lik-o-dil-es.blogspot.com/2020/05/polispast.html	**В наличии от 1шт.**	**1542**	
174	**БП-3-80**	**Блок полиспаста БП-3-80**	https://lik-o-dil-es.blogspot.com/2020/05/polispast.html	**В наличии от 1шт.**	**2113**	
175	**БП-4-80**	**Блок полиспаста БП-4-80**	https://lik-o-dil-es.blogspot.com/2020/05/polispast.html	**В наличии от 1шт.**	**2686**	
176	**БП-5-80**	**Блок полиспаста БП-5-80**	https://lik-o-dil-es.blogspot.com/2020/05/polispast.html	**В наличии от 1шт.**	**3270**	
177	**БПК-2-60**	**Блок полиспаста БПК-2-60**	Устанавливается крюк чалочный А320 — 0,75тн	**В наличии от 1шт.**	**1336**	

178	**БПК-3-60**	**Блок полиспаста БПК-3-60**	Устанавливается крюк чалочный А320 — 0,75тн	**В наличии от 1шт.**	**1663**	
179	**БПК-4-60**	**Блок полиспаста БПК-4-60**	Устанавливается крюк чалочный А320 — 0,75тн	**В наличии от 1шт.**	**2127**	
180	**БПК-2-80-1**	**Блок полиспаста БПК-2-80-1**	Устанавливается крюк чалочный А320 — 1тн	**В наличии от 1шт.**	**1766**	
181	**БПК-3-80-1**	**Блок полиспаста БПК-3-80-1**	Устанавливается крюк чалочный А320 — 1тн	**В наличии от 1шт.**	**2229**	
182	**БПК-4-80-1**	**Блок полиспаста БПК-4-80 -1**	Устанавливается крюк чалочный А320 — 1тн	**В наличии от 1шт.**	**2910**	
183	**БПК-2-80-1.5**	**Блок полиспаста БПК-2-80-1,5**	Устанавливается крюк чалочный А320 — 1,5тн	**В наличии от 1шт.**	**1848**	
184	**БПК-3-80-1.5**	**Блок полиспаста БПК-3-80-1,5**	Устанавливается крюк чалочный А320 — 1,5тн	**В наличии от 1шт.**	**2311**	
185	**БПК-4-80-1.5**	**Блок полиспаста БПК-4-80 -1,5**	Устанавливается крюк чалочный А320 — 1,5тн	**В наличии от 1шт.**	**2991**	
186	**БПКП-2-60**	**Блок полиспаста БПКП-2-60**	Устанавливается крюк чалочный поворотный А322 — 1тн	**В наличии от 1шт.**	**1663**	
187	**БПКП-3-60**	**Блок полиспаста БПКП-3-60**	Устанавливается крюк чалочный поворотный А322 — 1тн	**В наличии от 1шт.**	**2035**	
188	**БПКП-4-60**	**Блок полиспаста БПКП-4-60**	Устанавливается крюк чалочный поворотный А322 — 1тн	**В наличии от 1шт.**	**2541**	
189	**БПКП-2-80-1**	**Блок полиспаста БПКП-2-80-1**	Устанавливается крюк чалочный поворотный А322 — 1тн	**В наличии от 1шт.**	**1934**	
190	**БПКП-3-80-1**	**Блок полиспаста БПКП-3-80-1**	Устанавливается крюк чалочный поворотный А322 — 1тн	**В наличии от 1шт.**	**2387**	
191	**БПКП-4-80-1**	**Блок полиспаста БПКП-4-80-1**	Устанавливается крюк чалочный поворотный А322 — 1тн	**В наличии от 1шт.**	**3053**	
192	**БПКП-2-80-1.5**	**Блок полиспаста БПКП-2-80-1,5**	Устанавливается крюк чалочный поворотный А322 — 1,5тн	**В наличии от 1шт.**	**2150**	
193	**БПКП-3-80-1.5**	**Блок полиспаста БПКП-3-80-1,5**	Устанавливается крюк чалочный поворотный А322 — 1,5тн	**В наличии от 1шт.**	**2603**	

194	**БПКП-4-80-1.5**	**Блок полиспаста БПКП-4-80-1,5**	Устанавливается крюк чалочный поворотный А322 — 1,5тн	**В наличии от 1шт.**	**3269**	
195	**БПКП-2-80-2**	**Блок полиспаста БПКП-2-80-2**	Устанавливается крюк чалочный поворотный А322 — 2тн	**В наличии от 1шт.**	**2230**	
196	**БПКП-3-80-2**	**Блок полиспаста БПКП-3-80-2**	Устанавливается крюк чалочный поворотный А322 — 2тн	**В наличии от 1шт.**	**2683**	
197	**БПКП-4-80-2**	**Блок полиспаста БПКП-4-80-2**	Устанавливается крюк чалочный поворотный А322 — 2тн	**В наличии от 1шт.**	**3349**	
198	**БПК-1/2-60**	**Полиспаст БПК-1/2-60**	https://lik-o-dil-es.blogspot.com/2020/05/polispast.html	**В наличии от 1шт.**	**1872**	
199	**БПК-2/3-60**	**Полиспаст БПК-2/3-60**	https://lik-o-dil-es.blogspot.com/2020/05/polispast.html	**В наличии от 1шт.**	**2661**	
200	**БПК-3/4-60**	**Полиспаст БПК-3/4-60**	https://lik-o-dil-es.blogspot.com/2020/05/polispast.html	**В наличии от 1шт.**	**3440**	
201	**БПК-1/2-80**	**Полиспаст БПК-1/2-80**	https://lik-o-dil-es.blogspot.com/2020/05/polispast.html	**В наличии от 1шт.**	**2465**	
202	**БПК-2/3-80**	**Полиспаст БПК-2/3-80**	https://lik-o-dil-es.blogspot.com/2020/05/polispast.html	**В наличии от 1шт.**	**3603**	
203	**БПК-3/4-80**	**Полиспаст БПК-3/4-80**	https://lik-o-dil-es.blogspot.com/2020/05/polispast.html	**В наличии от 1шт.**	**4730**	